

**ALEJANDRO ECHEVARRÍA**  
**– APORTACION DEFINIDA --**

<u>Intervalo de Inversión</u>			<u>Nº de Asociados por Intervalo</u>	<u>Volumen de Inversión</u>
Más	de	60.000,00	2.565	224.836.831,44
30.000,01	-	60.000,00	522	24.863.568,70
6.000,01	-	30.000,00	2.091	33.751.838,91
	Hasta	6.000,00	644	1.613.280,20
<b>TOTAL</b>			<b>5.822</b>	<b>285.065.519,25</b>

**Aportaciones Periodo 01.01.2026/30.04.2026: 4.261.764,31 euros.-**

**Reembolsos Periodo 01.01.2026/30.04.2026: 3.003.617,22 euros.-**

**Patrimonio Medio por Asociado: 48.963,50**

**Valor liquidativo de la participación: 30,043421**

**Duración Inversiones (en años): 4,537**

**TIR Inversiones: 2,5305%**

**Rentabilidad anualizada desde el inicio (13.06.1994/30.04.2026): 5,17%**

**Rentabilidad acumulada en el año (31.12.2025/30.04.2026): 2,05%**

**Rentabilidad anualizada 12 últimos meses: 6,31%**

# Evolución de Alejandro Echevarría

## -Aportación Definida-

**Composición de la cartera**

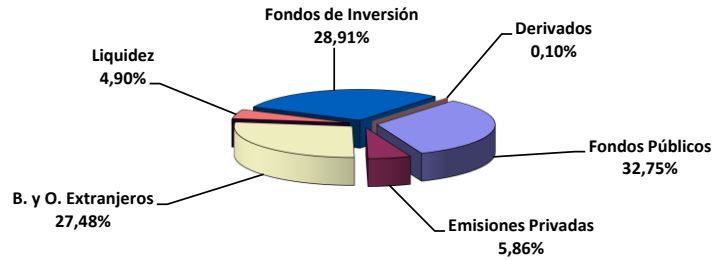

**Rentabilidad Anual desde el Inicio**

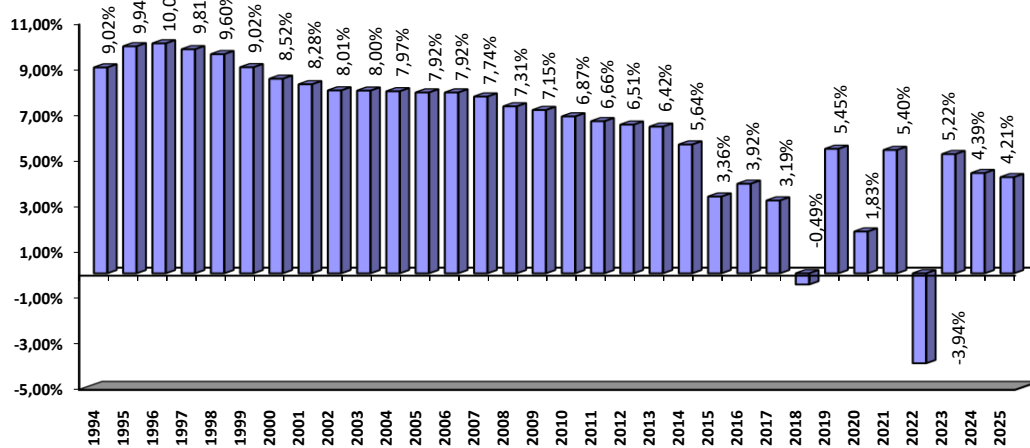

**Rentabilidad acumulada en el año**

