

ALEJANDRO ECHEVARRÍA
– APORTACION DEFINIDA --

<u>Intervalo de Inversión</u>			<u>Nº de Asociados por Intervalo</u>	<u>Volumen de Inversión</u>
Más	de	60.000,00	1.415	119.541.394,06
30.000,01	-	60.000,00	1.740	87.954.296,41
6.000,01	-	30.000,00	1.814	22.575.693,52
	Hasta	6.000,00	656	1.183.867,91
TOTAL			5.625	231.255.251,90

Aportaciones Periodo 01.01.2023/30.09.2023:	9.294.987,70 euros.-
Reembolsos Periodo 01.01.2023/30.09.2023:	3.984.467,89 euros.-
Patrimonio Medio por Asociado:	41.112,04
Valor liquidativo de la participación:	26,489764
Duración Inversiones (en años):	4,509
TIR Inversiones:	2,3775%
Rentabilidad anualizada desde el inicio (13.06.1994/30.09.2023):	5,19%
Rentabilidad acumulada en el año (31.12.2022/30.09.2023):	3,00%
Rentabilidad anualizada 12 últimos meses:	5,00%

Evolución de Alejandro Echevarría

-Aportación Definida-

Composición de la cartera

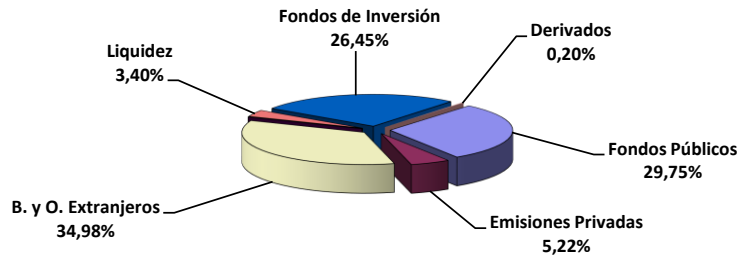

Rentabilidad Anual desde el Inicio

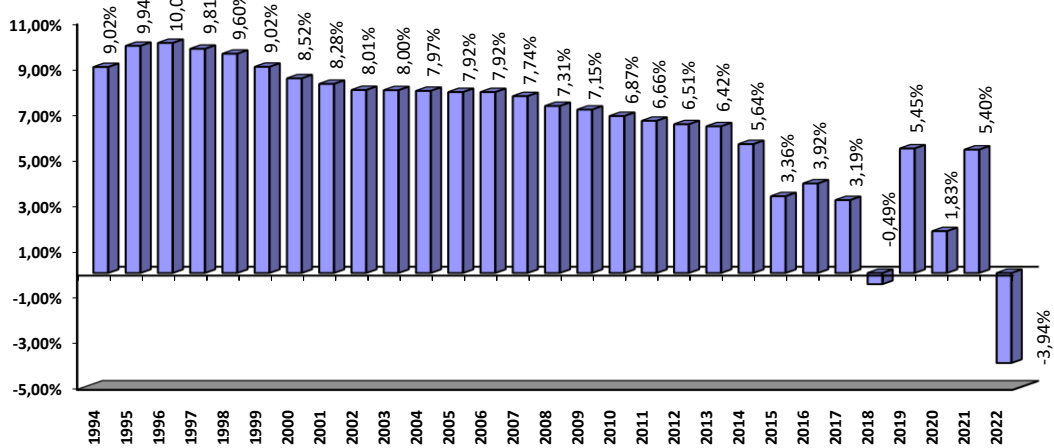

Rentabilidad acumulada en el año

