

ALEJANDRO ECHEVARRÍA
– APORTACION DEFINIDA --

<u>Intervalo de Inversión</u>			<u>Nº de Asociados por Intervalo</u>	<u>Volumen de Inversión</u>
Más	de	60.000,00	1.386	117.491.494,58
30.000,01	-	60.000,00	1.777	89.557.853,78
6.000,01	-	30.000,00	1.820	22.167.998,13
	Hasta	6.000,00	638	1.022.259,78
TOTAL			5.621	230.239.606,27

Aportaciones Periodo 01.01.2023/30.06.2023:	6.467.343,34 euros.-
Reembolsos Periodo 01.01.2023/30.06.2023:	2.883.656,29 euros.-
Patrimonio Medio por Asociado:	40.960,61
Valor liquidativo de la participación:	26,586071
Duración Inversiones (en años):	4,549
TIR Inversiones:	2,215%
Rentabilidad anualizada desde el inicio (13.06.1994/30.06.2023):	5,25%
Rentabilidad acumulada en el año (31.12.2022/30.06.2023):	3,38%
Rentabilidad anualizada 12 últimos meses:	4,32%

Evolución de Alejandro Echevarría -Aportación Definida-

Composición de la cartera

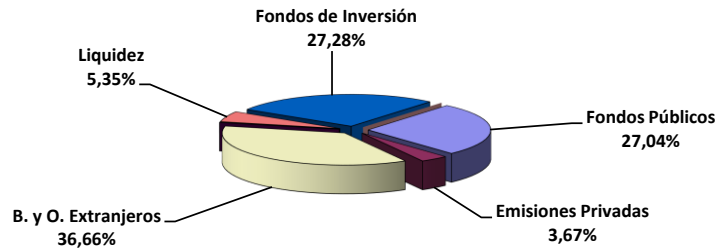

Rentabilidad Anual desde el Inicio

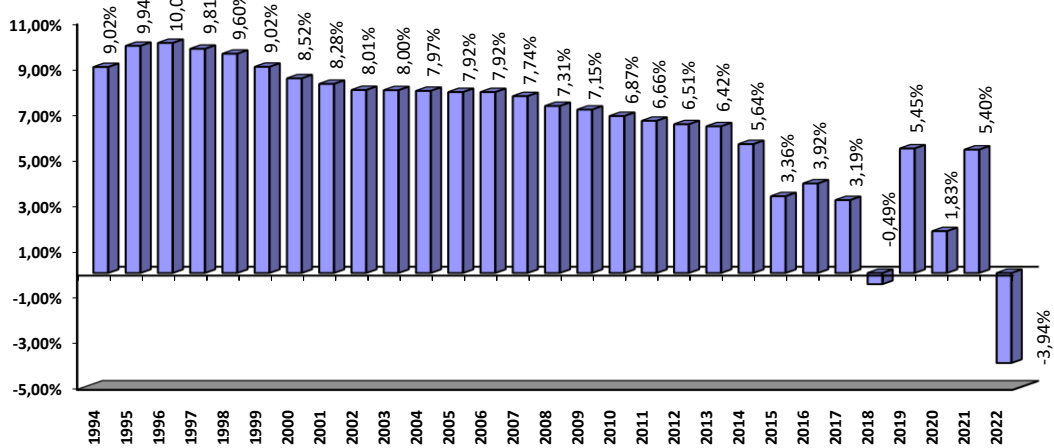

Rentabilidad acumulada en el año

