

ALEJANDRO ECHEVARRÍA
– APORTACION DEFINIDA --

<u>Intervalo de Inversión</u>			<u>Nº de Asociados por Intervalo</u>	<u>Volumen de Inversión</u>
Más	de	60.000,00	1.313	111.852.393,56
30.000,01	-	60.000,00	1.862	93.263.186,24
6.000,01	-	30.000,00	1.822	21.627.704,67
	Hasta	6.000,00	619	922.019,82
TOTAL			5.616	227.665.304,29

Aportaciones Periodo 01.01.2023/31.05.2023: 4.638.218,90 euros.-

Reembolsos Periodo 01.01.2023/31.05.2023: 1.741.035,48 euros.-

Patrimonio Medio por Asociado: 40.538,69

Valor liquidativo de la participación: 26,352777

Duración Inversiones (en años): 4,371

TIR Inversiones: 2,2137%

Rentabilidad anualizada desde el inicio (13.06.1994/31.05.2023): 5,23%

Rentabilidad acumulada en el año (31.12.2022/31.05.2023): 2,47%

Rentabilidad anualizada 12 últimos meses: 1,34%

Evolución de Alejandro Echevarría -Aportación Definida-

Composición de la cartera

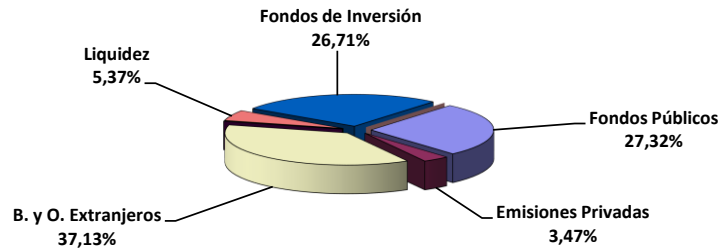

Rentabilidad Anual desde el Inicio

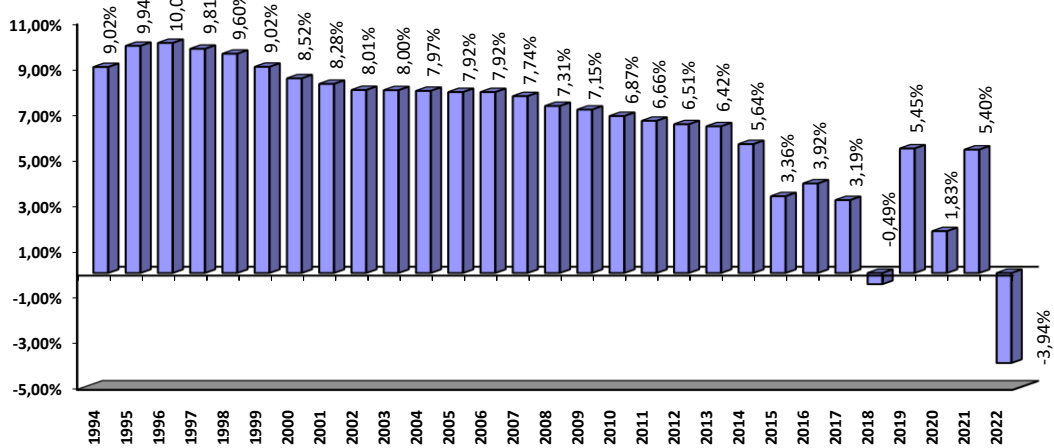

Rentabilidad acumulada en el año

