

ALEJANDRO ECHEVARRÍA
– APORTACION DEFINIDA --

<u>Intervalo de Inversión</u>			<u>Nº de Asociados por Intervalo</u>	<u>Volumen de Inversión</u>
Más	de	60.000,00	1.290	110.158.822,05
30.000,01	-	60.000,00	1.886	94.392.016,23
6.000,01	-	30.000,00	1.822	21.461.818,36
	Hasta	6.000,00	618	875.500,87
TOTAL			5.616	226.888.157,51

Aportaciones Periodo 01.01.2023/30.04.2023:	3.695.288,68 euros.-
Reembolsos Periodo 01.01.2023/30.04.2023:	1.556.750,08 euros.-
Patrimonio Medio por Asociado:	40.400,31
Valor liquidativo de la participación:	26,350326
Duración Inversiones (en años):	4,376
TIR Inversiones:	2,1134%
Rentabilidad anualizada desde el inicio (13.06.1994/30.04.2023):	5,25%
Rentabilidad acumulada en el año (31.12.2022/30.04.2023):	2,46%
Rentabilidad anualizada 12 últimos meses:	1,49%

Evolución de Alejandro Echevarría -Aportación Definida-

Composición de la cartera

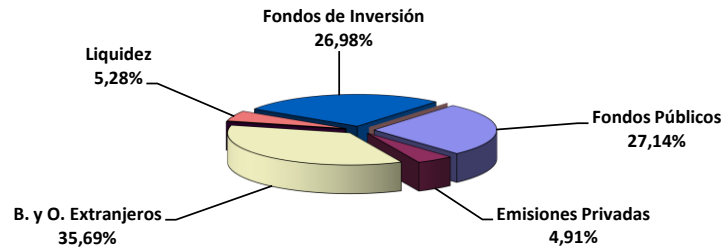

Rentabilidad Anual desde el Inicio

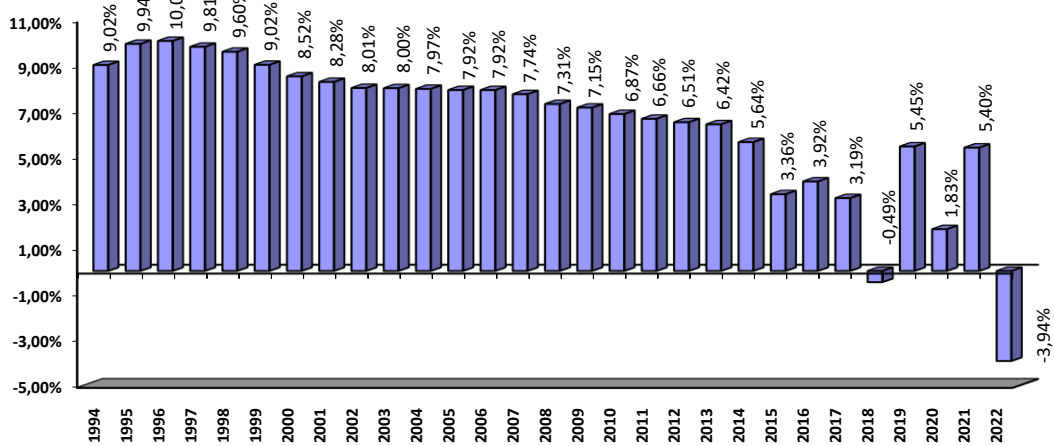

Rentabilidad acumulada en el año

