

ALEJANDRO ECHEVARRÍA
– APORTACION DEFINIDA --

| <u>Intervalo de Inversión</u> | | | <u>Nº de Asociados por Intervalo</u> | <u>Volumen de Inversión</u> |
|-------------------------------|-------|-----------|--------------------------------------|-----------------------------|
| Más | de | 60.000,00 | 948 | 80.779.537,91 |
| 30.000,01 | - | 60.000,00 | 2.249 | 102.109.682,93 |
| 6.000,01 | - | 30.000,00 | 1.083 | 12.421.403,19 |
| | Hasta | 6.000,00 | 1.154 | 4.548.406,40 |
| TOTAL | | | 5.434 | 199.859.030,43 |

| | |
|---|-----------------------------|
| Aportaciones Periodo 01.01.2020/30.11.2020: | 9.624.314,03 euros.- |
| Reembolsos Periodo 01.01.2020/30.11.2020: | 2.195.508,51 euros.- |
| Patrimonio Medio por Asociado: | 36.779,36 |
| Valor liquidativo de la participación: | 25,334559 |
| Duración Inversiones (en años): | 1,957 |
| TIR Inversiones: | 1,371% |
| Rentabilidad anualizada desde el inicio (13.06.1994/30.11.2020): | 5,58% |
| Rentabilidad acumulada en el año (31.12.2019/30.11.2020): | 1,57% |
| Rentabilidad anualizada 12 últimos meses: | 1,93% |

Evolución de Alejandro Echevarría -Aportación Definida-

Composición de la cartera

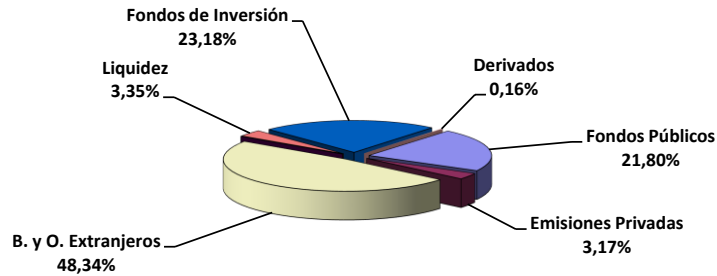

Rentabilidad Anual desde el Inicio

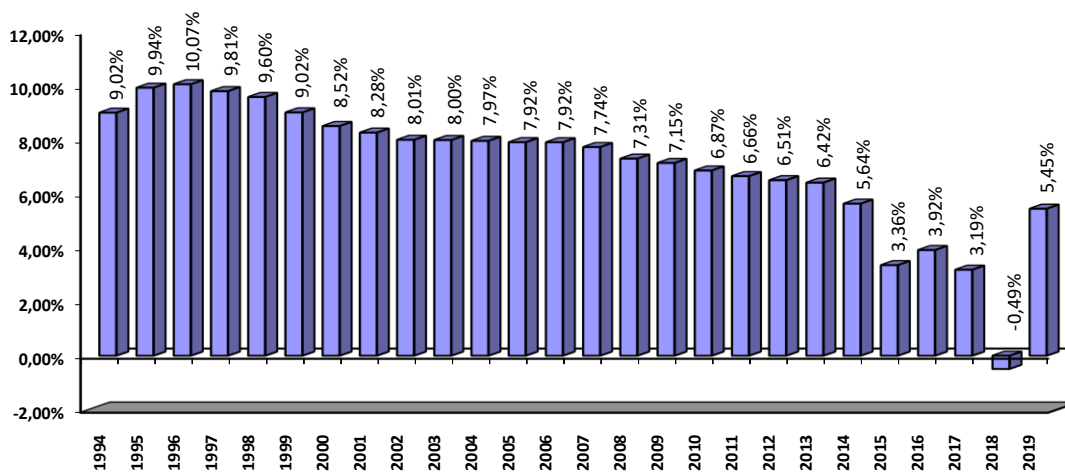

Rentabilidad acumulada en el año

