

ALEJANDRO ECHEVARRÍA
– APORTACION DEFINIDA --

| <u>Intervalo de Inversión</u> | | | <u>Nº de Asociados por Intervalo</u> | <u>Volumen de Inversión</u> |
|-------------------------------|-------|-----------|--------------------------------------|-----------------------------|
| Más | de | 60.000,00 | 917 | 77.583.495,57 |
| 30.000,01 | - | 60.000,00 | 2.268 | 101.578.130,35 |
| 6.000,01 | - | 30.000,00 | 1.016 | 12.040.276,42 |
| | Hasta | 6.000,00 | 1.186 | 4.771.906,30 |
| TOTAL | | | 5.387 | 195.973.808,64 |

| | |
|---|-----------------------------|
| Aportaciones Periodo 01.01.2020/30.09.2020: | 7.953.517,27 euros.- |
| Reembolsos Periodo 01.01.2020/30.09.2020: | 1.628.090,37 euros.- |
| Patrimonio Medio por Asociado: | 36.379,03 |
| Valor liquidativo de la participación: | 24,983699 |
| Duración Inversiones (en años): | 2,321 |
| TIR Inversiones: | 1,234% |
| Rentabilidad anualizada desde el inicio (13.06.1994/30.09.2020): | 5,56% |
| Rentabilidad acumulada en el año (31.12.2019/30.09.2020): | 0,16% |
| Rentabilidad anualizada 12 últimos meses: | 1,36% |

Evolución de Alejandro Echevarría -Aportación Definida-

Composición de la cartera

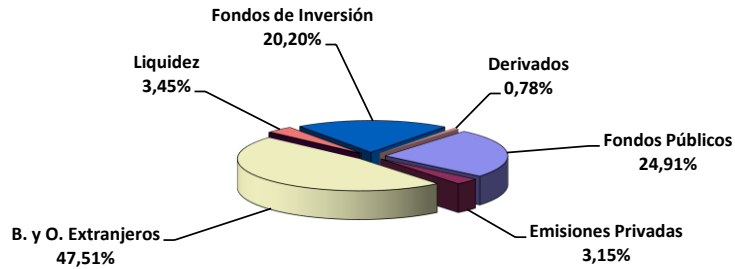

Rentabilidad Anual desde el Inicio

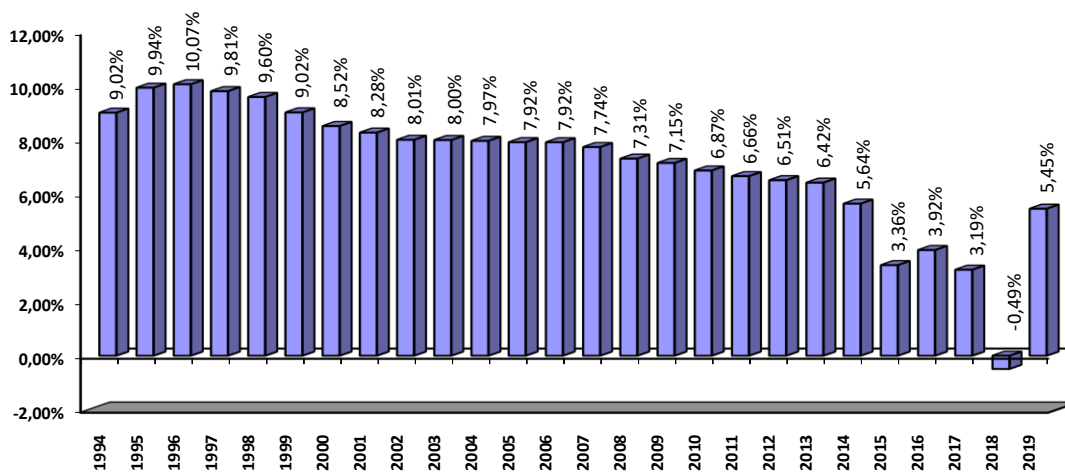

Rentabilidad acumulada en el año

