

ALEJANDRO ECHEVARRÍA
– APORTACION DEFINIDA --

<u>Intervalo de Inversión</u>			<u>Nº de Asociados por Intervalo</u>	<u>Volumen de Inversión</u>
Más	de	60.000,00	867	72.365.420,34
30.000,01	-	60.000,00	2.277	99.781.182,84
6.000,01	-	30.000,00	625	10.320.535,82
	Hasta	6.000,00	1.654	6.647.659,52
TOTAL			5.423	189.114.798,52

Aportaciones Periodo 01.01.2020/31.05.2020:	3.960.718,96 euros.-
Reembolsos Periodo 01.01.2020/31.05.2020:	745.904,78 euros.-
Patrimonio Medio por Asociado:	34.872,73
Valor liquidativo de la participación:	24,500164
Duración Inversiones (en años):	2,084
TIR Inversiones:	1,9204%
Rentabilidad anualizada desde el inicio (13.06.1994/31.05.2020):	5,56%
Rentabilidad acumulada en el año (31.12.2019/31.05.2020):	-1,77%
Rentabilidad anualizada 12 últimos meses:	1,35%

Evolución de Alejandro Echevarría -Aportación Definida-

Composición de la cartera

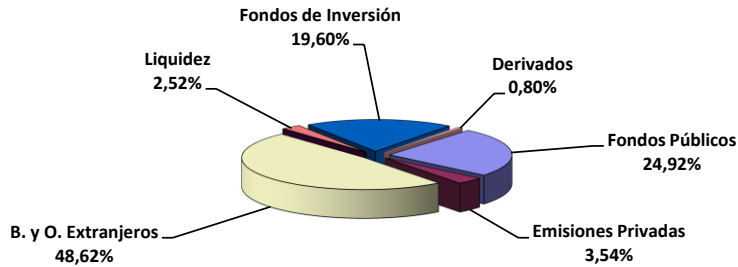

Rentabilidad Anual desde el Inicio

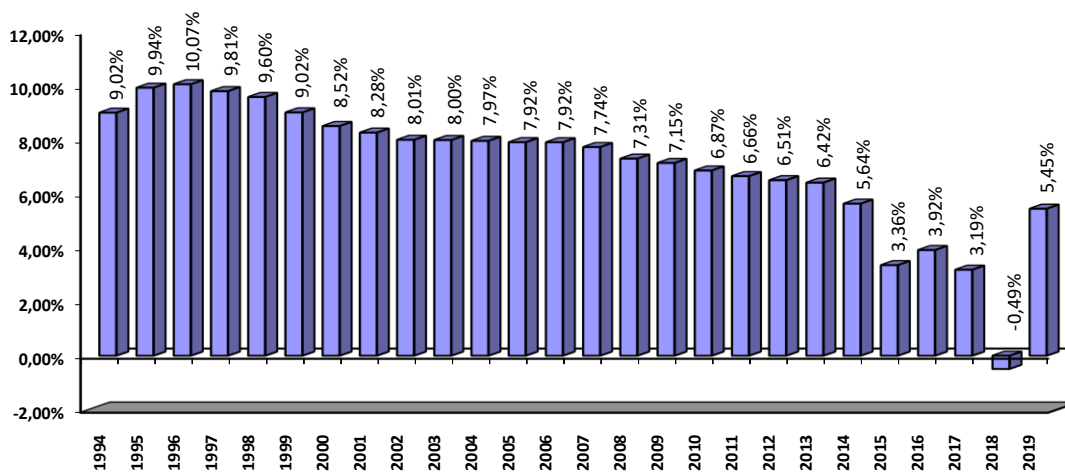

Rentabilidad acumulada en el año

