

ALEJANDRO ECHEVARRÍA
– APORTACION DEFINIDA --

<u>Intervalo de Inversión</u>			<u>Nº de Asociados por Intervalo</u>	<u>Volumen de Inversión</u>
Más	de	60.000,00	873	73.259.429,95
30.000,01	-	60.000,00	2.280	99.985.261,53
6.000,01	-	30.000,00	526	9.698.132,10
	Hasta	6.000,00	1.742	6.645.615,80
TOTAL			5.421	189.588.439,38

Aportaciones Periodo 01.01.2020/31.01.2020:	186.444,45 euros.-
Reembolsos Periodo 01.01.2020/31.01.2020:	826.434,28 euros.-
Patrimonio Medio por Asociado:	34.972,96
Valor liquidativo de la participación:	24,901847
Duración Inversiones (en años):	1,958
TIR Inversiones:	1,9621%
Rentabilidad anualizada desde el inicio (13.06.1994/31.01.2020):	5,70%
Rentabilidad anualizada en el año (31.12.2019/31.01.2020):	-1,91%
Rentabilidad anualizada 12 últimos meses:	4,04%

Evolución de Alejandro Echevarría

-Aportación Definida-

Composición de la cartera

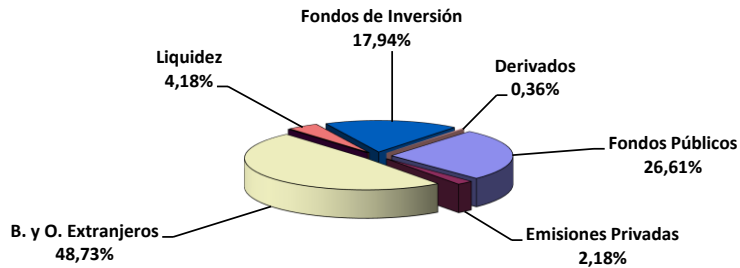

Rentabilidad Anual desde el Inicio

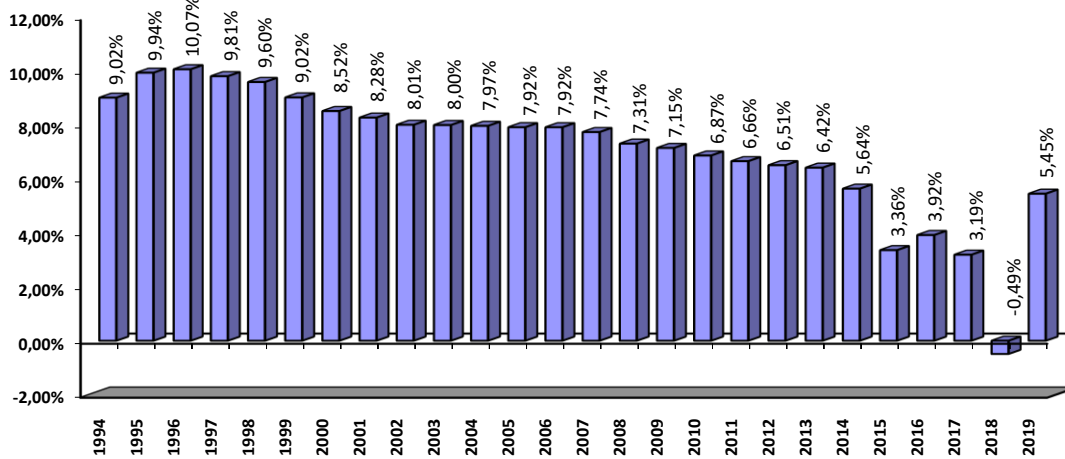

Rentabilidad del año en curso

